

42th MINATO CITIZENS' FESTIVAL 2023 みなと区民まつり



参加区民団体 募集要項

今年で42回目を迎える「みなと区民まつり」は、
参加者の皆さんが日頃の活動の成果を発表する場であり、
誰もが参加して楽しめる区民の皆さんによる「手づくりのまつり」です。

イベント概要

名称	2023(第42回)みなと区民まつり
開催日時	2023年10月7日(土)・8日(日)
会場	芝公園一帯
主催	港区、みなと区民まつり実行委員会、 公益財団法人 港区スポーツふれあい文化健康財団(Kiss ポート財団)
運営事務局	みなと区民まつり実行委員会事務局
来場者数	約20万人

今年度から申込方法を選べます！お好きな方法でお申込みください。

申込方法	郵送(事務局への持込不可)	ホームページ
申込期間	2023年4月3日(月)～ 2023年5月9日(火) 消印有効	2023年4月3日(月) 10:00～ 2023年5月9日(火) 23:59
申込先	〒107-0052 港区赤坂4-18-13 赤坂コミュニティーぷらざ2階 (公財)港区スポーツふれあい文化健康財団内 みなと区民まつり実行委員会事務局 宛	 https://www.kissport.or.jp/ event/info/?id=37799 二次元コードを読み取り、ページ下部の 「本イベントの申込みはこちら」からお申込みください。 4月3日10:00からアクセスできます。

2023(第42回)みなと区民まつり申込みの変更点

- ①申込方法に関して、郵送だけではなく、ホームページ申込を開始します。
- ②申込時に名簿の提出は必要ありません。
ただし、後日名簿を提出していただく場合がございますので、各団体でまつりに参加される方の名簿の作成及び保管をお願いいたします。
- ③国内の社会経済状況等の影響により、テント基本パッケージ・追加有料物品料金の改定を行います。

申込の流れ



1 応募資格

- ① 申込団体メンバーの70%以上が、港区在住・在勤・在学者で構成されていること。
※まつり当日に従事する人数ではありません。なお、確認のため、名簿の提出をお願いする場合があります。
- ② 申込団体メンバーが、5人以上であること。
- ③ 過去にみなと区民まつりに来場したことがあり、みなと区民まつりの規模や様子を知っていること。
- ④ P3.「4 参加の決定」を理解した上で応募すること。

2 参加条件

- ① まつりの2日間参加できること。(ステージ・パレードの参加者は除く)
- ② 実行委員として、部会の会議等に参加できること。
- ③ まつりの搬入時刻、開始時刻、終了時刻、撤収時刻を遵守できること。
※開催時間中に売り切れ等が発生した場合等も、終了時間までは店を閉めずにお客様の対応をお願いいたします。
- ④ 安全に留意した活動を行うこと。
- ⑤ ルールを遵守したごみの分別・清掃を行うこと。
- ⑥ 営業活動、自社のPR、他社の紹介などの営業行為や勧誘行為を行わないこと。
- ⑦ 営利目的の出展でないこと。
- ⑧ その他、みなと区民まつり実行委員会が定めたルールを守ること。

3 必要書類

参加申込書(「誓約書」及び「個人情報収集に関する同意書」付き)

■まつりに関わる全ての人々が気持ちよく実施できるように、P3.「2 参加条件」に記載の内容を遵守してください。

■「誓約書」及び「個人情報収集に関する同意書」に関して、内容をご確認の上、ご同意いただきますようお願いいたします。

※申込時に名簿の提出は必要ありません。ただし、後日名簿を提出していただく場合がございますので、各団体でまつりに参加される方の名簿の作成及び保管をお願いいたします。

4 参加の決定

- ① 申込内容に不備がある場合は受付できません。
- ② 応募数が多い場合は、出展・出演を調整させていただくことがあります。
- ③ ステージ出演日時は、総会以降の部会会議にて調整をおこないますので、指定してのお申込みはできません。
- ④ 会場の広さや時間の都合上、出展できるテント数やステージ出演団体数には限りがあります。受け入れ可能な数を超えるお申し込みがあった場合、出展会場の変更や参加の取りやめをお願いすることがありますので、あらかじめご了承ください。参加の決定は、第一回総会及び部会の開催案内通知をもってかえさせていただきます。
- ⑤ まつりの参加条件に違反した場合は、直ちにまつりの参加を中止していただき、今後の参加もお断りすることがあります。



出展の諸注意

1 実行委員

- ① 参加団体は、「部会」に所属していただきます。(以下「部会名と主な内容一覧」参照)
- ② 所属する部会は、出展内容により事務局で決定します。
- ③ 参加団体から1名の実行委員を選出し、実行委員は会議への出席、団体の取りまとめ等を行っていただきます。(P5. 「2 総会・各部会会議(予定)」を参照)

■ 部会名と主な内容一覧

エリア	会場名	部会名	主な内容	参加形態等
区立芝公園	子どもの広場	子どもの広場部会	子どもの遊び・工作、模擬店	テント出展
			子どもの歌・踊りなどの発表	ステージ発表
増上寺会館内	文化芸術の会場	文化祭部会	作品展示、茶席など	室内でのパネル展示
増上寺会館前 及び 港区役所エリア	福祉の広場	福祉部会	地域福祉の向上に寄与している団体の 障害者作品展示・販売・バザー	テント出展、パネル展示
都立芝公園	商店会によるバザール	バザール部会	商店街連合会による模擬店	テント出展
	芸能ステージ	芸能部会	歌・踊り・演芸など	ステージ発表
	みんなの広場	みんなの広場部会	模擬店、作品展示や販売	テント出展
歌・踊りなどの発表			ステージ発表	
公道	パレード	パレード部会	鼓笛隊、ブラスバンド、民舞など	パレード(日曜のみ)

■ 会場図(予定)



2 総会・各部会会議（予定）

参加決定後には、以下の総会・各部会会議に必ず参加をしてください。

※開催方法や日程は変更する場合があります。

① みなと区民まつり実行委員会 第一回総会

日時 6月7日(水)18:30～

場所 未定(区内施設)

※詳細は5月下旬にハガキ又はメールによる「第1回総会開催通知」にてご案内いたします。

② 第一回部会会議

日時 6月7日(水)総会終了次第

場所 当日ご案内いたします。

③ 第二回部会会議以降の各部会の会議

日時 第一回部会会議でお知らせします。(月1～2回程度開催)

場所 会場については、各部会担当者にお問い合わせください。

④ みなと区民まつり実行委員会 第二回総会

日時 12月7日(木)18:30～

※詳細は別途通知いたします。

3 設営・物品

① 諸経費

- 「物品の販売」や「料金の徴収」を行う場合、設営費等の一部(P8.「テント基本パッケージ」を参照)を出展団体にご負担いただきます。
- テント基本パッケージ以外の追加有料物品代、出展に係る経費等は、各団体の負担です。屋内出展の場合も同様です。
- 有料物品は指定の料金をお支払いの上、利用することができます。(P10.「9 有料物品一覧」を参照)
- 国内の社会経済状況等の影響により、テント基本パッケージ・追加有料物品料金の改定を行います。今年度の有料物品料金は、第一回総会までに決定します。
- 支払期限は、2023年7月中を予定しています。詳細は部会でお知らせします。(部会によって期限が異なります。)
- 8月1日以降に出展を取りやめた団体の支払済みの設営費、有料物品等の費用は返金できません。
- P7.「7 まつりの中止」の(1) ①～④により、区民まつりの全部又は一部を中止する場合、参加団体から既に徴収している設営費、有料物品等の費用の返金はいりません。
- P7.「7 まつりの中止」の(1) ①～④により、区民まつりの全部又は一部を中止する場合、参加団体が要した仕入れ費用等の補償は行いません。

② ごみ処理

港区は、プラスチックによる海洋汚染と生態系への影響、汚れた廃プラスチックの輸出入規制など、地球規模での課題が顕在化しているプラスチック問題に取り組むため、「港区役所『使い捨てプラスチック』削減方針」を定め、令和2年4月1日から実施しています。

前回(2022年)開催の際は、皆様のご協力の結果、ごみ排出量が大幅に減りました。(2017年より約6割削減。)

今回も引き続き、ごみ排出量を削減し持続可能なまつりとするため、 unnecessaryな包装や使い捨てプラスチックの削減及びエコバッグの推進等、皆様のご協力のほどお願いいたします。

- 市販の45リットルごみ袋(中が確認できる半透明のもの)を各団体が用意してください。
- ごみは出展者用の「ごみ保管所」で回収します。

③ 火気の使用 <火気可能エリア：区立芝公園、都立芝公園>

- 防火管理上、ガスボンベ、カセットコンロ、ガスバーナー、その他火気器具の持込みはできません。
- 火気を使用する団体は、プロパンガスボンベ10kgを設営業者からレンタルしてください。
- 焼き鳥・たこ焼き等の特殊コンロを持込む場合は、事前の申告が必要です。
- ガスボンベ、特殊コンロ等は、まつり開催時刻前に設営業者が接続、調節弁の確認作業を行います。
- 届出と異なる器具を設置した場合、その場で出展禁止の処分となります。
- まつり開催時刻前に、消防署の査察があります。

④ 電気の使用

- テント内にコンセントを設置する団体は、電源工事費用の一部を有料物品として負担してください。

⑤ 水道の使用

- 出展内容によっては、保健所の指導により水道設備の設置が条件となる場合があります。
- テント内に水道が必要となる団体は、シンク代費用の一部を有料物品として負担してください。

4 食品の取扱い

- ①・②が不履行の場合、まつりでの食品の取扱いはできません。
 - ① 食品（個包装の菓子・野菜・缶詰含むすべての飲食物）を取り扱う団体は、「食品衛生説明会」（6月28日（水）18：30～港区役所9階911、912、913会議室予定）への参加が必要です。
 - ② 食品を取り扱う団体は、「行事における臨時出店届」を提出してください。
- アルコール飲料を販売する団体は、別途税務署への届出が必要です。
- まつり開催日に保健所の検査があります。

5 搬入出車両

- 出展に必要な物品の搬入、搬出のために車を使う団体には、「搬入出車両証」を発行します。
- 「搬入出車両証」発行済みの車両は、指定時間内に限り、通行止めエリアへの「進入」と「一時停車」を認めます。
駐車(留置き)を認めるものではありません。
- 会場内及び会場周辺の道路上には、駐車(留置き)できません。
- まつりの期間中、駐車(留置き)が必要な団体は、まつり会場以外の駐車場を各自で確保してください。
- 違反した場合は、次回から「みなと区民まつり」に参加できません。

6 保険

- 怪我等の補償のため、まつり出展者の皆さんは傷害保険に加入します。
- 傷害保険の費用は、みなと区民まつり実行委員会事務局が負担します。
- 怪我等で保険適用となった場合、出展団体名簿を提出していただく場合があります。

7 まつりの中止

(1)中止の判断基準

- 区民まつりは、以下の①～④により、開催可否を決定します。
 - ① 暴風雨等の警報又は特別警報が発表されているとき。
 - ② 台風等の影響により、区民まつりのテント・物品等の安全管理上、支障が生じるおそれがあるとき。
 - ③ 大規模地震・感染症・テロ等の不測の事態が予想もしくは発生し、区民まつりの準備・開催に支障が生じるおそれがあるとき。
 - ④ その他、不測の事態により、区民まつりの開催が困難であるとき。
- ※ 新型コロナウイルス感染症の拡大状況に応じて、国や都、港区の指針に従い、対応します。

(2)中止に係る補償等

- 「(1) 中止の判断基準」により、区民まつりの全部又は一部を中止する場合、参加団体から既に徴収している設営費、有料物品等の費用の返金はありません。
- 「(1) 中止の判断基準」により、区民まつりの全部又は一部を中止する場合、参加団体が要した仕入れ費用等の補償はありません。

(3)開催可否の周知方法

- 各部会で取り決める方法により、出展団体に周知します。
- 開催日の前々日までに決定した場合、決定した時点で港区ホームページ・Kiss ポート財団ホームページ・Kiss ポート財団 Twitter にて告知します。
- 開催前日午前までに決定した場合は、午後3時までには告知します。それ以降不測の事態等の発生により当日までの間に決定した場合は、遅くとも当日午前8時までを目途に告知します。告知は、港区ホームページ・Kiss ポート財団ホームページ・Kiss ポート財団 Twitter のほか、案内掲出等で行います。あわせて、みなとコールでも中止案内対応をいたします。

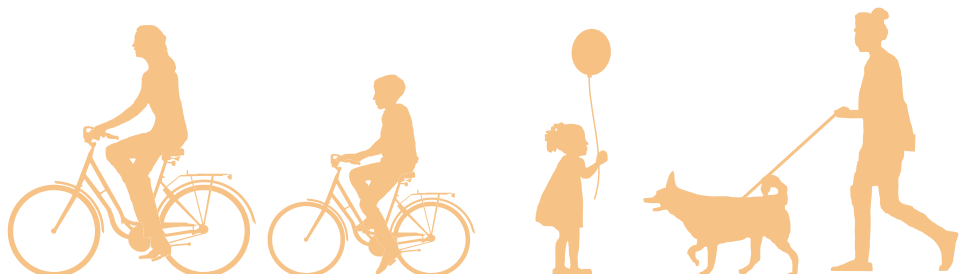

8 テント

- 国内外の社会経済状況の影響により、物価・人件費を含むまつり全体の設営費が高騰しています。そのため、テント基本パッケージ・追加有料物品料金の改定を行います。
 - 近年、出展いただく団体の皆さんが急激に増えたことに伴い、会場スペース内の来場者の動線等の確保が難しくなっています。このため、限られたスペースの中で、来場者及び多くの出展団体の皆さんが、安全安心に区民まつりを楽しんでいただくために、テント数・テントサイズに関してはご希望に添えない場合もございます。後日、各部会内で調整します。
- 何卒ご理解ご協力のほど、よろしくお願いいたします。

テント基本パッケージ

■ 小テント

(奥行2,700mm × 幅3,600mm) × 1張 横幕3面付
・机×4台
・イス×5脚
・パラペット(吊看板)
※テーブルクロスはついていません。

費用

販売あり：6,000円

販売なし：テント基本パッケージの費用はかかりません。

※有料物品を使用する場合は、別途費用がかかります。

※有料物品の使用については、屋内出展の場合も同様です。

■ 屋内出展(文化祭部会・福祉部会)

・机×4台
・イス×5脚
・パラペット(吊看板)
・テーブルクロス

■ 大テント

(奥行3,600mm × 幅5,400mm) × 1張 横幕3面付
・机×8台
・イス×10脚
・パラペット(吊看板)
※テーブルクロスはついていません。

費用

販売あり：12,000円

販売なし：テント基本パッケージの費用はかかりません。

※有料物品を使用する場合は、別途費用がかかります。

【小テント姿図】

※備品の状況により、姿図とは異なるデザインとなる場合がございます。あらかじめご了承ください。

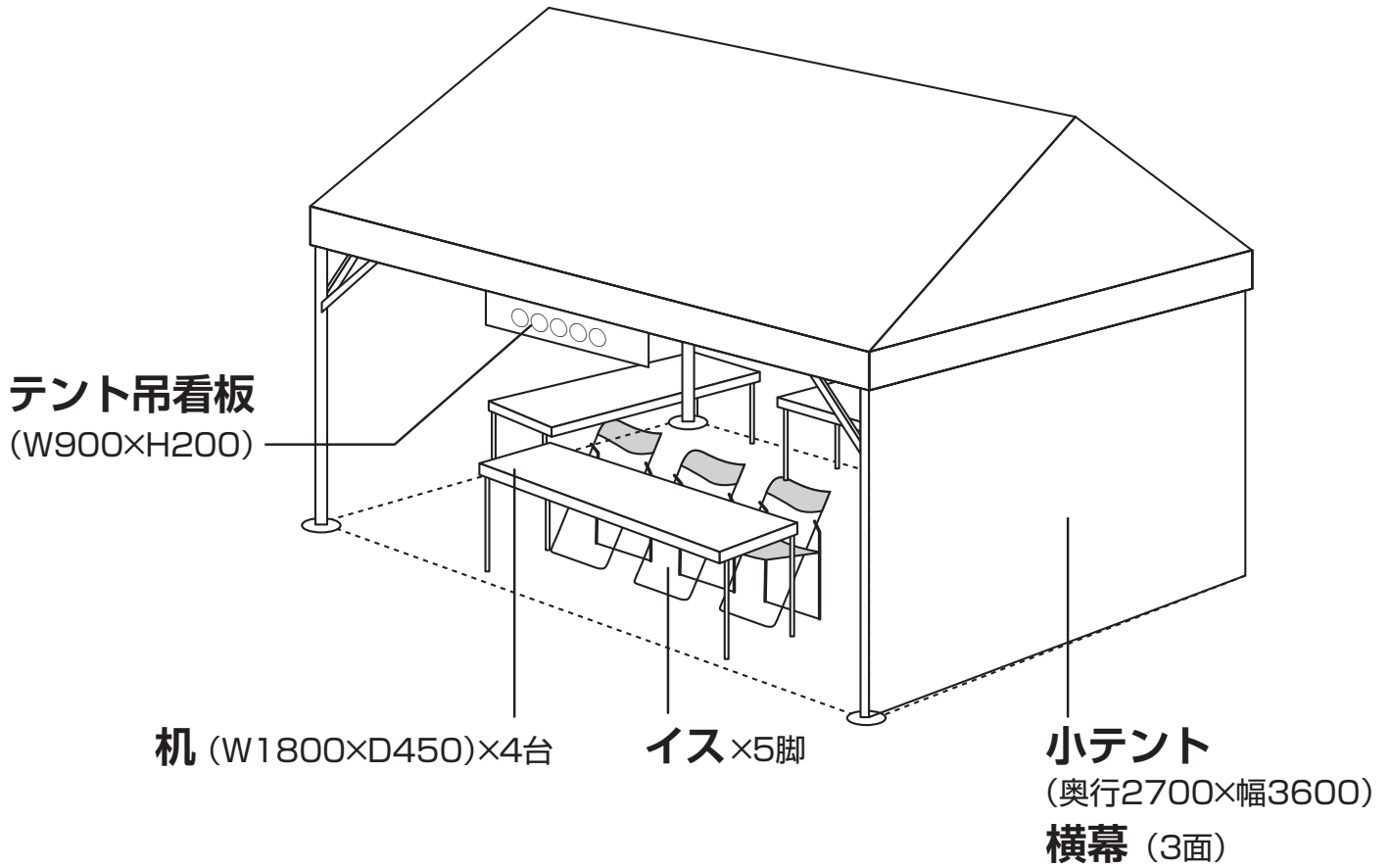

【小テント平面図】

【小テント立面図】

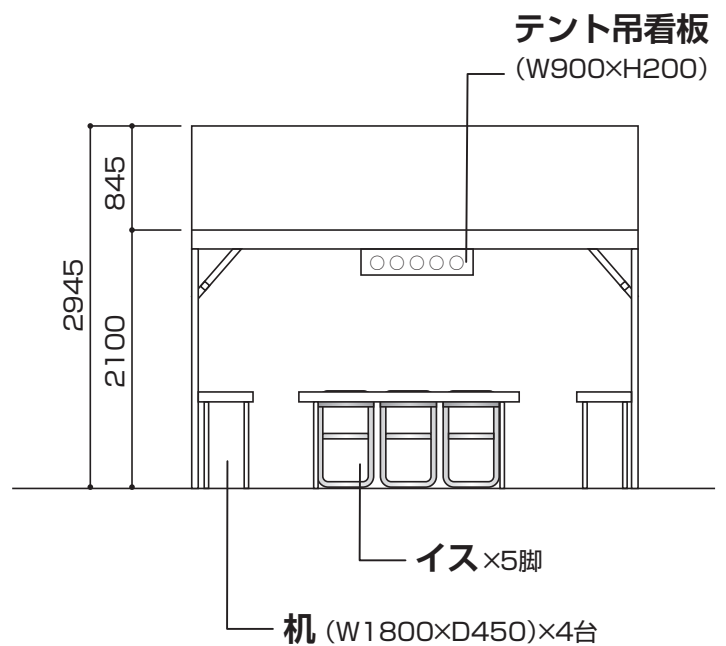
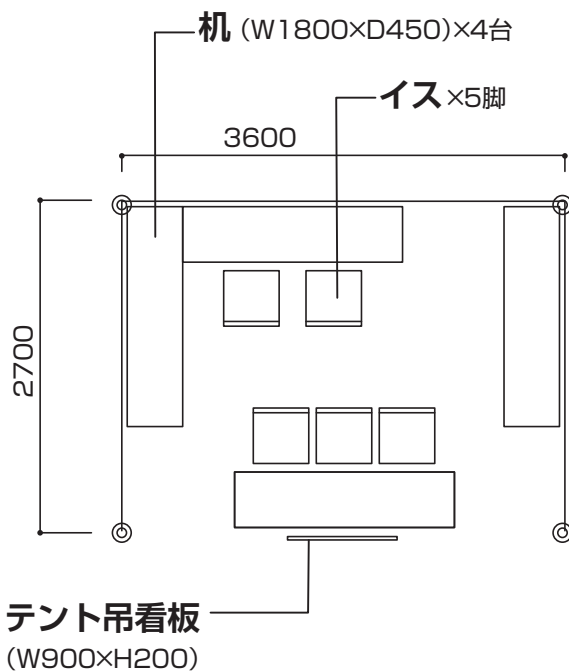

9 有料物品一覧

WDHの単位は mm

一覧にある物品については、料金をお支払いの上、ご利用いただけます。

備品の状況により、画像とは異なる、サイズ、種類のものとなる場合がございます。あらかじめご了承ください。

<p>電気</p>	<p>1 2 3</p>  <p>1 電源工事 (1000w 以内) 2 電源工事 (1001 ~ 5000w 以内) 3 追加 1000 wごと (5000w 超から)</p>	<p>4</p>  <p>ミニスポットライト 100w</p>		
<p>ガス</p>	<p>5</p>  <p>プロパンガスボンベ 10kg 耐熱ボード 1 枚とコンロ 1 台 (2 連式 or 3 連式選択可) 付。2 分配の分岐口付。</p>	<p>6</p>  <p>2 連ガスコンロ W330 × D510 × H120 寸胴鍋 33cm まで使用可</p>	<p>7</p>  <p>3 連ガスコンロ W440 × D685 × H160 寸胴鍋 45cm まで使用可</p>	<p>8</p>  <p>耐熱ボード W450 × D450</p>
<p>9</p>  <p>鉄板焼器 (ガス用) W600 × D550 × H180</p>	<p>10</p>  <p>焼き鳥焼器 (ガス用) W600 × D140 × H150</p>	<p>水道</p>	<p>11</p>  <p>2槽シンク (給排水工事含む) W900 × D450 × H800</p>	<p>12</p>  <p>手洗い器 (給排水工事含む) W600 × D600 × H850</p>
<p>オプション 備品</p>	<p>13</p>  <p>↑ テント前面幕 小: H1800 × W3600 大: H1800 × W5400</p>	<p>14</p>  <p>追加 折りたたみイス アルミパイプ</p>	<p>15</p>  <p>追加 テーブル D450 W1800 × D450 × H700</p>	<p>16</p>  <p>15に適應したテーブルクロス W1800 × D450</p>
<p>17</p>  <p>丸テーブル φ900 × H700</p>	<p>18</p>  <p>スチール棚 W900 × D450 × H1800</p>	<p>19</p>  <p>カタログスタンド A4 6 段 W250 × D390 × H1243</p>	<p>20</p>  <p>手提げ金庫 (外寸) W400 × D284 × H168 (内寸) W296 × D203 × H123</p>	<p>21</p>  <p>綿あめ機</p>
<p>22</p>  <p>売り台 W1800 × D750 × H700</p>	<p>23</p>  <p>ヴァンティアンパネル W900 × H1800</p>	<p>24</p>  <p>スライドハンガー W900 × H1200</p>	<p>25</p>  <p>ホワイトボード W1800 × H900 脚付き</p>	<p>26</p>  <p>ブルーシート W3600 × D5400</p>
<p>27</p>  <p>蛇口付タンク 20 ℓ</p>	<p>28</p>  <p>ポリバケツ 10 ℓ</p>	<p>29</p>  <p>ポリバール 90 ℓ</p>	<p>30</p>  <p>アイスボックス 45 ℓ W580 × D390 × H400</p>	<p>31</p>  <p>アイスボックス 142 ℓ W1100 × D480 × H490</p>
<p>32</p>  <p>すのこ W1800 × D600 × H30</p>	<p>33</p>  <p>冷蔵庫 100 ℓ 100V 400W</p>	<p>34</p>  <p>冷蔵庫 170 ℓ 100V 400W</p>	<p>35</p>  <p>業務用冷凍冷蔵庫 3 尺 W900 × D800 × H2000 100V 464W</p>	<p>36</p>  <p>冷蔵オープンケース 6 尺 W1800 × D900 × H800 100V 600W</p>

有料物品価格表

※今年度の有料物品料金は、第一回総会までに決定します。

分類	No	品名	規格	2022年度 単価(円)
電気	1	電源工事(1000w以内)	1000w、2口コンセント1ヶ所	2,400円
	2	電源工事(1001wから5000w以内)	5000w以内の使用電力に応じコンセントを設置	4,800円
	3	追加 1000wごと(5000w超から)	5000w超から1000wごと	2,400円
	4	ミニスポットライト	100w	3,000円
ガス	5	プロパンガスボンベ10kg	耐熱ボード1枚とコンロ1台(2連式 or 3連式選択可)付。2分配の分岐口付。	2連式 9,600円 3連式 9,600円
	6	2連ガスコンロ	W330×D510×H120 寸胴鍋33cmまで使用可	3,600円
	7	3連ガスコンロ	W440×D685×H160 寸胴鍋45cmまで使用可	6,000円
	8	耐熱ボード	W450×D450	600円
	9	鉄板焼器(ガス用)	W600×D550×H180	9,600円
	10	焼き鳥焼器(ガス用)	W600×D140×H150	9,600円
水道	11	2槽シンク(給排水工事含む)	W900×D450×H800	18,000円
	12	手洗い器(給排水工事含む)	W600×D600×H850	9,600円
オプション備品	13	テント前面幕	小:H1800×W3600、大:H1800×W5400	1,200円
	14	追加 折りたたみイス	アルミパイプ	300円
	15	追加 テーブル D450	W1800×D450×H700	1,440円
	16	15に適應したテーブルクロス	W1800×D450	720円
	17	丸テーブル	φ900×H700	2,400円
	18	スチール棚	W900×D450×H1800	6,000円
	19	カタログスタンド A4 6段	W250×D390×H1243	4,800円
	20	手提げ金庫	(外寸) W400×D284×H168 (内寸) W296×D203×H123	4,800円
	21	綿あめ機		—
	22	売り台	W1800×D750×H700	9,600円
	23	ヴァンティアンパネル	W900×H1800	6,000円
	24	スライドハンガー	W900×H1200	3,600円
	25	ホワイトボード	W1800×H900 脚付き	6,000円
	26	ブルーシート	W3600×D5400	2,160円
	27	蛇口付タンク	20ℓ	1,200円
	28	ポリバケツ	10ℓ	960円
	29	ポリペール	90ℓ	1,800円
	30	アイスボックス 45ℓ	W580×D390×H400	6,000円
	31	アイスボックス 142ℓ	W1100×D480×H490	9,600円
	32	すのこ	W1800×D600×H30	3,600円
	33	冷蔵庫 100ℓ	100V 400W	21,600円
	34	冷蔵庫 170ℓ	100V 400W	24,000円
	35	業務用冷凍冷蔵庫 3尺	W900×D800×H2000 100V 464W	72,000円
	36	冷蔵オープンケース 6尺	W1800×D900×H800 100V 600W	54,000円



協賛のお願い

みなと区民まつりの運営にあたり、個人や企業、団体等の皆さんに、
協賛金・協賛品等のご協力をお願いしております。

協賛金：1口1万円から

協賛品：ノベルティグッズや商品、商品券、宿泊券等

お申込み・お問合せは、
みなと区民まつり実行委員会事務局までご連絡ください。

協賛のお申込みはこちら

<https://www.kissport.or.jp/matsuri/>



5月12日受付開始予定

お問合せ

みなと区民まつり実行委員会事務局

〒107-0052 港区赤坂4-18-13 赤坂コミュニティーぷらざ2階
公益財団法人 港区スポーツふれあい文化健康財団(Kiss ポート財団)内

✉ matsuri@kissport.or.jp

☎ 03-5770-6837 (平日9時～17時15分)

FAX 03-5770-6884